

Manual de convocatoria



feria
artesanal[®]
Manizales
3 al 13 enero 2025
Expoferias

EL Arte
HECHO A
Mano

BIENVENIDOS

La Feria Artesanal de Manizales, “la tradición del arte hecho a mano”, les da una fraternal bienvenida a los expositores interesados en participar en la versión N° 51, que se llevará a cabo en el marco de la Feria de la ciudad de Manizales, en el mes de enero del año 2025.

La Feria, es un destacado espacio cultural y de comercialización, donde finaliza el maravilloso proceso de la creación, la innovación y el diseño de productos artesanales **y donde se exhibe lo mejor del ARTE HECHO A MANO.**

Esta convocatoria, está dirigida a los artesanos colombianos y del exterior, con experiencia en el manejo de oficios y técnicas artesanales y contiene los requisitos para la participación en la Feria Artesanal de Manizales 2025.

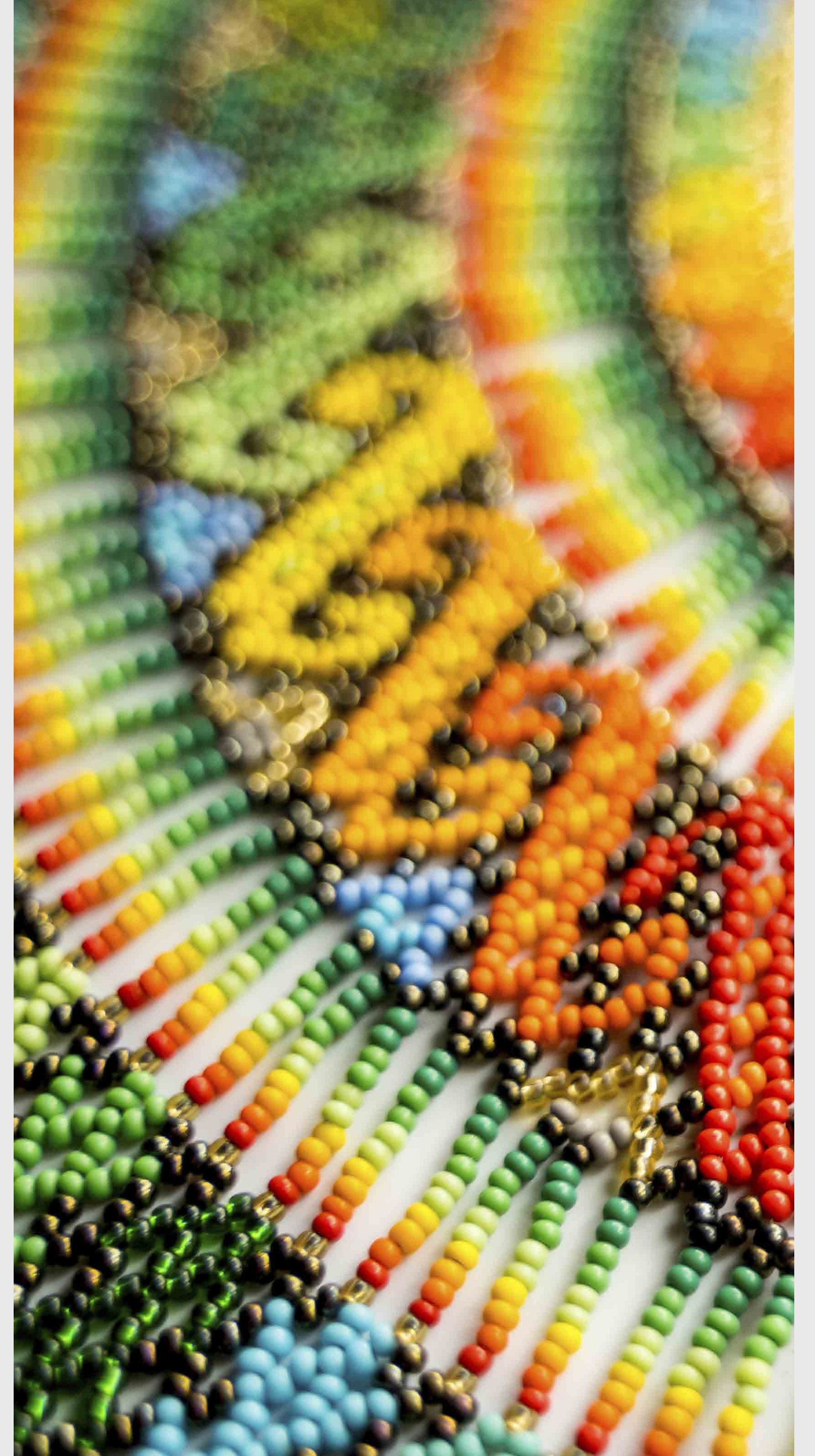
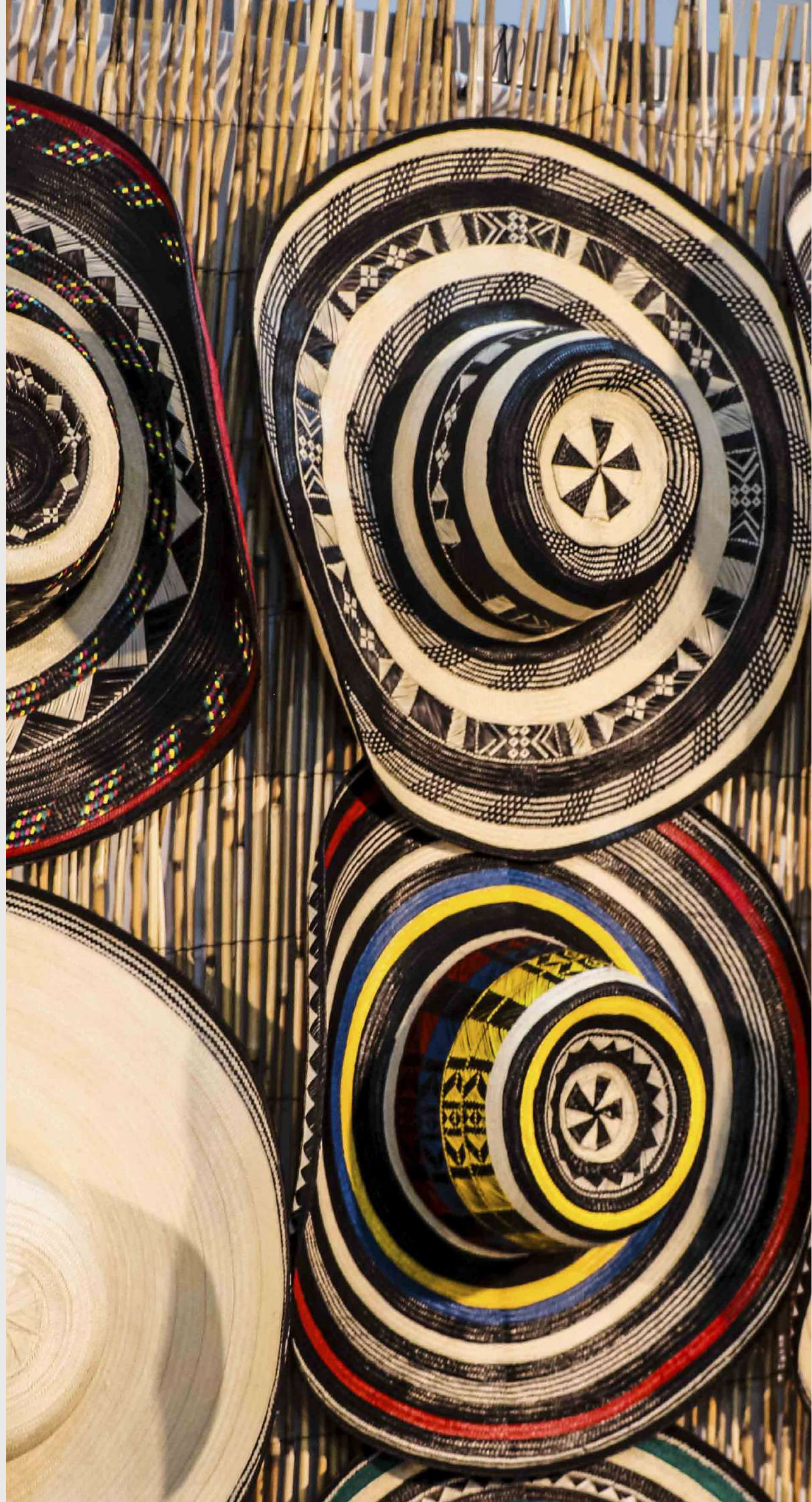

 feria artesanal[®]
Manizales
3 al 13 enero 2025
Expoferias

EL Arte
HECHO A
Mano

HISTORIA

La Feria Artesanal de Manizales, es un evento tradicional en el país, que para esta ocasión llega a **su versión número 51.** Un espacio en donde artesanos muestran el arte hecho a mano en diferentes técnicas, permitiendo así, posicionar sus productos, conservar la tradición y el legado.

Gracias a este evento, artesanos, comunidades indígenas, afrodescendientes, campesinos, mujeres cabeza de familia y emprendedores, **cuentan con una vitrina comercial que ha logrado tener hasta 70 mil visitantes.**

Este evento ha contado con cerca de 400 stands comerciales entre el pabellón internacional y el pabellón nacional, con productos artesanales de Caldas, Colombia y el mundo, que permiten el intercambio de saberes y el reconocimiento de la labor artesanal, como parte de nuestra tradición.

En la Feria Artesanal del 2024 se estimó que entre los 400 expositores se lograron **ventas efectivas por cerca de 12.000 mil millones de pesos durante los 11 días de Feria.** Además, se generó un promedio de 1.500 empleos directos entre los oficios de los expositores y el equipo de trabajo de la Corporación para el Desarrollo de Caldas. Por último, se alcanzó un derrame económico de 4 mil millones de pesos adicionales en gastos de montaje, alimentación, alojamiento y transporte de los expositores, que se invierte en la ciudad.

Los resultados de la Feria Artesanal de Manizales del 2024, reafirman el éxito del evento, así como el aporte social y económico que logra con su realización año tras año.

Una apuesta por la conservación del “arte hecho a mano”





Para su versión número 51° de la Feria Artesanal de Manizales, se mantiene la intención de fortalecer la conservación de nuestras raíces artesanales; para ello evocamos las tradiciones y saberes ancestrales tomando como referentes iconográficos, simbología y significado de formas, colores y materiales utilizados por diferentes comunidades étnicas del país en **donde se recogen las vivencias, costumbres, haceres y saberes de esta tradición artesanal.**

Es nuestra filosofía establecer conexiones con aquellos que aprecian la autenticidad en los productos: **lo artesanal, lo histórico y lo natural.** Nos dirigimos a un público contemporáneo que celebra y valora los productos artesanales tanto para decorar su hogar, realzando así el valor del trabajo manual, como para llevar consigo elementos que reflejen su identidad a través de la simbología y el significado de cada pieza, estableciendo una conexión profunda con lo esencial y el arte hecho a mano, con la transformación de materias primas naturales.

La mentalidad de cuidado se refleja en la priorización del bienestar por encima del trabajo, la valoración de la comunidad sobre la competencia y la consideración del planeta en donde se evidencia nuestra visión de una cultura del cuidado que se basa en un enfoque de diseño que es significativo, respetuoso y consciente, inspirado por la belleza de lo hogareño, la naturaleza, la comunidad y la estética no convencional, es por esto que la imagen principal de la feria representa un profundo análisis compositivo que incorpora las características distintivas de las comunidades étnicas cuyo oficio artesanal se centra en la **tejeduría con chaquiras.** El análisis se enfoca en extraer las raíces de la tradición ancestral de estas comunidades. La paleta de colores utilizada se compone principalmente de tonos que son emblemáticos de las piezas elaboradas por estas comunidades, que son muy representativas en nuestra región. Además, se destacan tonalidades vibrantes que reflejan las tendencias actuales del mercado, pero sin perder de vista la esencia y el legado artesanal que caracteriza a estas obras.

PERFIL DEL EXPOSITOR

El artesano participante en la Feria Artesanal de Manizales 2025 debe cumplir con las siguientes características:

-  **Ser artesano** productor.
-  Su experiencia debe estar sustentada en el manejo de **oficios y técnicas artesanales**.
-  **Elaborar productos** artesanales de alta calidad.
-  Tener establecidos los **precios de sus productos**.
-  Estar dispuesto a cumplir con las obligaciones definidas para la Feria, especialmente, en lo relacionado con el reglamento y un buen servicio a visitantes y compradores.

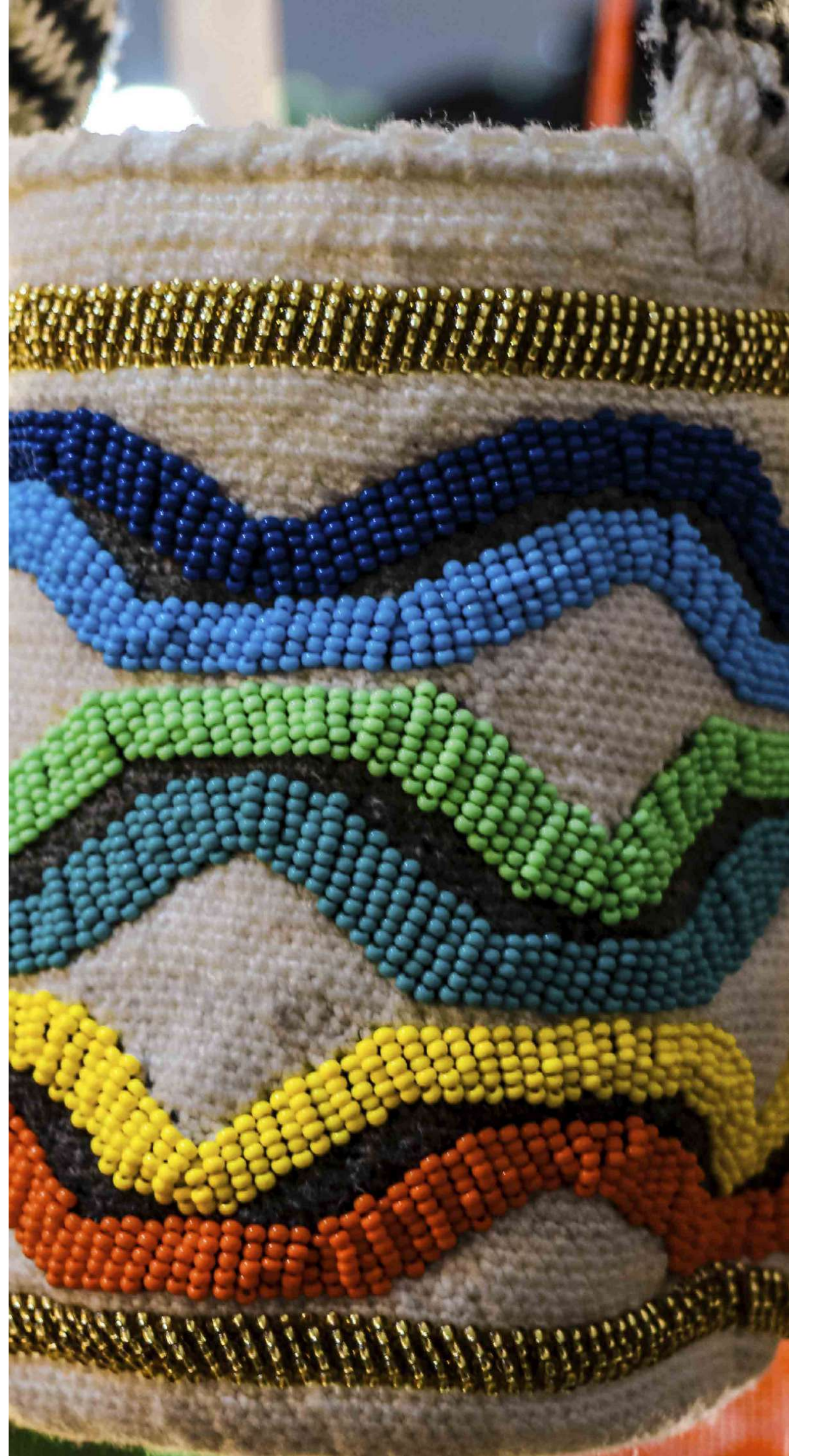
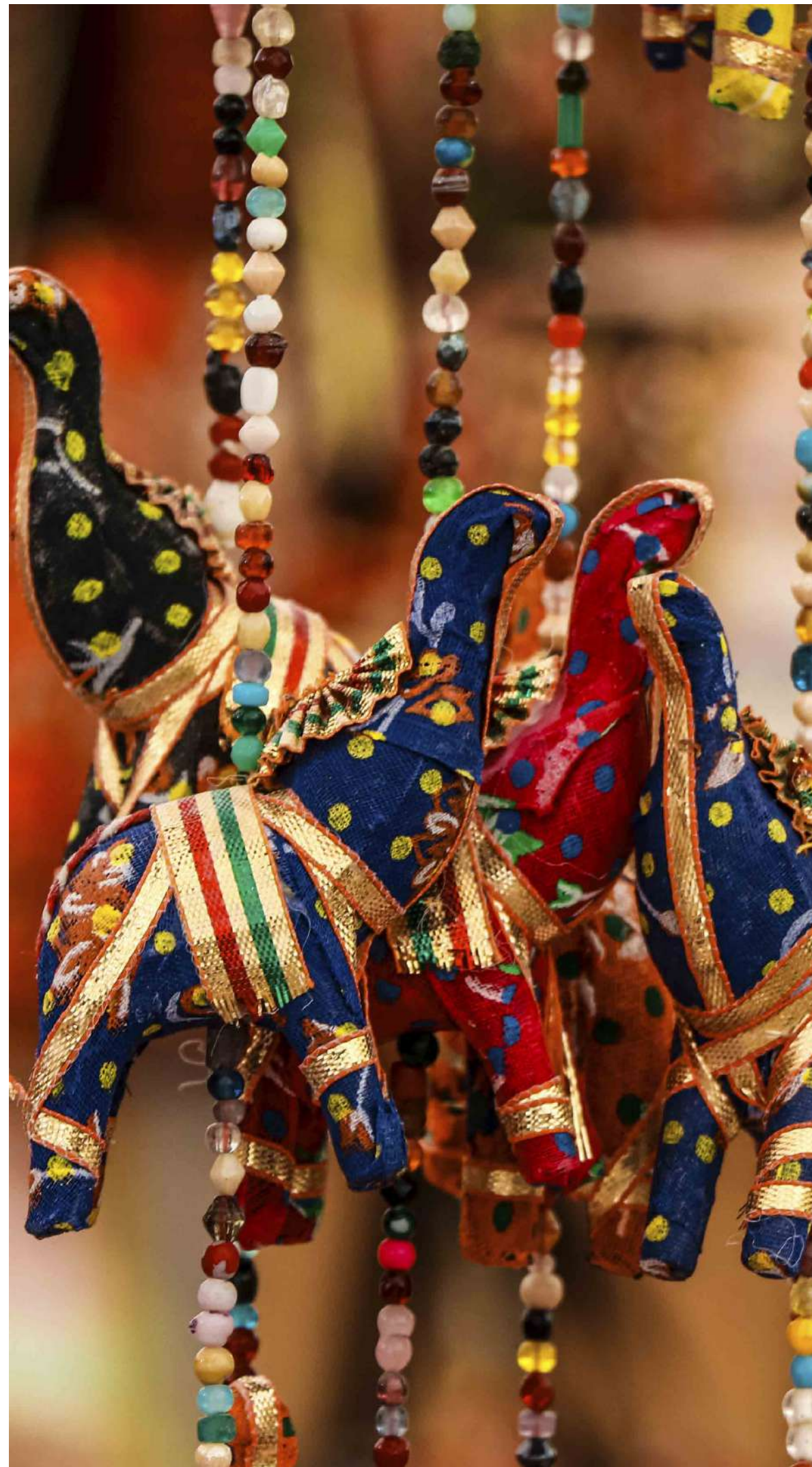

CONVOCATORIA

Este manual contiene los requisitos para inscribir su participación en la Feria y la aprobación estará sujeta al proceso de selección, de acuerdo con los lineamientos descritos en este manual. **Aún si ha participado en versiones anteriores, tendrá que enviar toda la información relacionada en esta convocatoria y cumplir con el proceso de selección.**

Cualquier cambio en la fecha de convocatoria, publicación de seleccionados o de condiciones de realización del evento, será notificado a través de correo electrónico y/o publicación en la página web www.cpdcaldas.org/feria-artesanal/.

PARTICIPACIÓN

Todos los aspirantes deberán diligenciar al 100% el formulario de solicitud, adjuntando la documentación requerida.

Link de postulación:

<https://forms.gle/ARzBZ5Br9gatCpXw7>

Documentos requeridos:	Persona Natural Nacional	Persona Jurídica Nacional	Extranjero residente	Extranjero no residente
Documentos legales				
Cédula de ciudadana	X	X		
Cédula de extranjería			X	
Pasaporte (dependiendo del país)				X
Visa (dependiendo del país)				X
RUT actualizado vigencia 2024	X	X		
Documentos complementarios				
Catálogo de productos	X	X	X	X
Fotos o vídeos de proceso productivo	X	X	X	X
Imagen corporativa	X	X	X	X
Registro INVIMA para productos cosméticos, licores y comestibles.	X	X	X	X

Agradecemos que la información sea enviada en su totalidad, exclusivamente en el link google form de postulaciones disponible.

RECOMENDACIONES GENERALES

El formulario de inscripción debe enviarse:



Completamente diligenciado.



Fotos de buena calidad.



Solo ingresarán al proceso de selección aquellos artesanos / talleres que hayan enviado completa la información solicitada por medio del enlace de la convocatoria.

Por favor tener muy presente la fecha de terminación de la convocatoria,
31 de agosto del 2024.

CRITERIOS PARA PARTICIPAR

Una vez recibidos sus documentos, se iniciará el proceso de selección, el cual estará basado en los siguientes criterios:

- ✔ **Identidad:** Los productos deberán incorporar valores estéticos, culturales, costumbres y tradiciones propias de una comunidad y/o que evidencien manejo de materiales, técnicas y formas.
- ✔ **Técnica artesanal:** Se evaluará la transformación de las materias primas, en torno a técnicas artesanales.
- ✔ **Diseño:** Se tendrá en cuenta, el uso, funcionalidad, calidad y condiciones de transformación de las materias primas.
- ✔ **Aspectos comerciales:** Se evaluará identidad corporativa y la relación precio producto vs valor percibido.
- ✔ **Imagen:** Coherencia visual entre los productos, empaques e imagen corporativa.
- ✔ **Exhibición:** Se evaluará el orden y forma de presentación de los productos.

Evaluación del comportamiento y pagos en versiones anteriores.

RESULTADOS DE LA EVALUACION

Después de realizado el proceso de evaluación, el artesano aspirante quedará clasificado en una de las siguientes categorías:

- ✔ **Seleccionado:** Podrá acceder a un stand, el cual será asignado de acuerdo con la temática de la Feria y criterios comerciales ya establecidos por los organizadores. La Corporación para el Desarrollo de Caldas, se reserva el derecho de ubicación y reubicación de los stands y de ser el caso, notificará oportunamente a los expositores de dicha decisión.
- ✔ **Preseleccionado en espera:** La propuesta es sometida a evaluación por parte del comité evaluador. A medida que se avanza en el proceso de selección final de expositores y la disponibilidad de espacio, se analiza minuciosamente cada una de las propuestas recibidas que se encuentran en estado de espera. Esto se hace con el objetivo de asegurar una representación equitativa y enriquecedora de las diversas disciplinas artesanales y estilos creativos.
- ✔ **Preseleccionado con asesoría:** Esta clasificación implica que sus productos o su propuesta de exhibición tienen aspectos por mejorar. Para asegurar su participación en la Feria Artesanal 2025, es necesario que participe en los procesos de formación que ofrecerá la Corporación para el Desarrollo de Caldas durante el cuarto trimestre de 2024, en temas como imagen corporativa, diseño de producto y exhibición.
- ✔ **No seleccionado:** Sus productos no están enmarcados dentro de las características definidas para la Feria Artesanal.

Una vez haya sido seleccionado y comunicado formalmente vía correo electrónico, deberá proceder con el pago del anticipo del stand, tal como se indica en valores, condiciones y plazos, así como la firma del contrato de arrendamiento del espacio, que será enviado una vez se defina su ubicación.

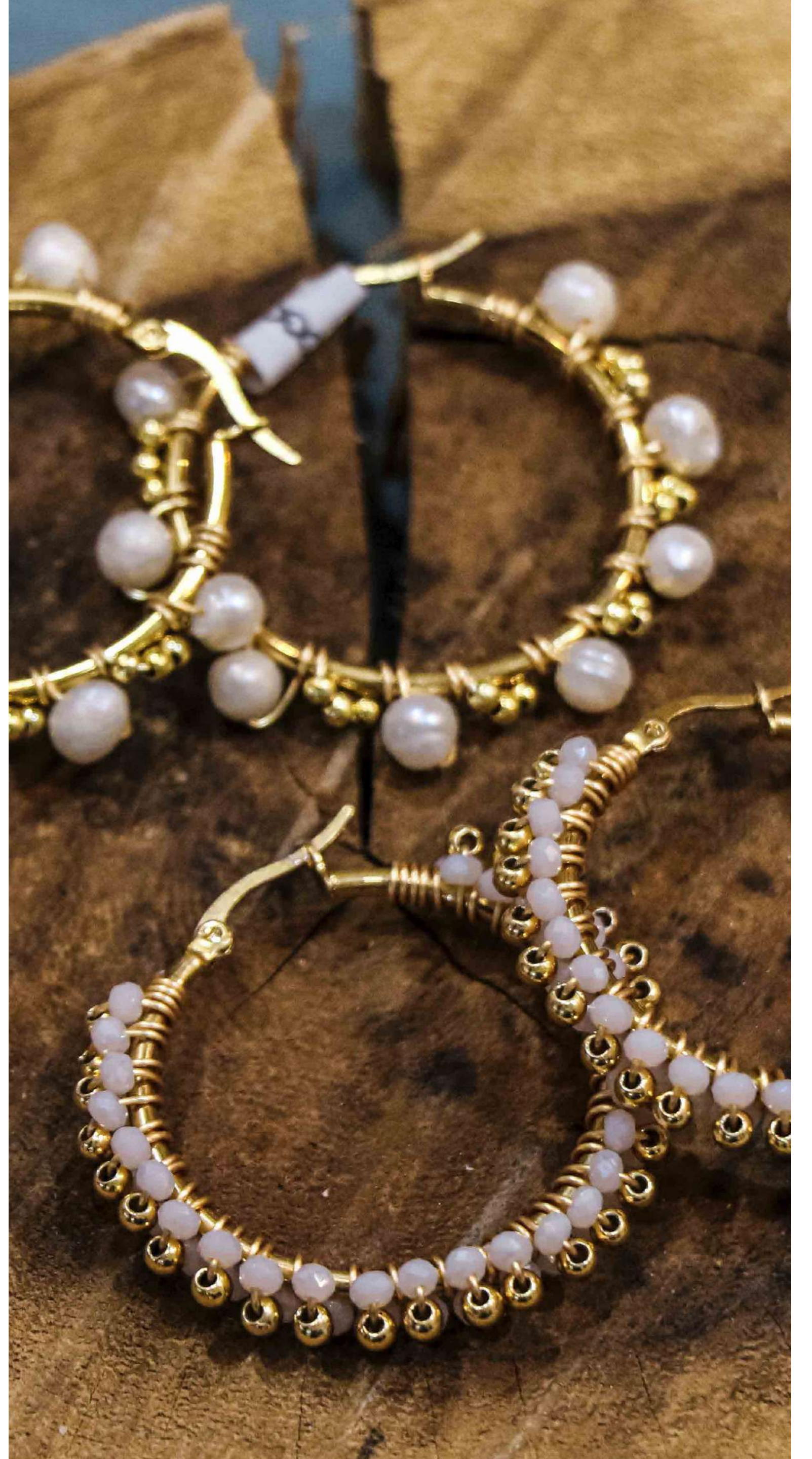

 feria
artesanal[®]
Manizales
3 al 13 enero 2025
Expoferias

EL Arte
HECHO A
Mano

INFORMACIÓN GENERAL

- ✔ La Feria Artesanal de Manizales se realizará del **viernes 03 de enero al lunes 13 de enero del 2025.**
- ✔ La Feria Artesanal se realizará en el marco de la **68° Feria de Manizales.**
- ✔ El expositor debe portar su escarapela en el recinto de la Feria y estar a las **9:30 a.m.** para la apertura de su stand durante los **once días del evento.**
- ✔ **El horario de atención a visitantes será de 10:00 a.m. a 8:00 p.m.,** no se puede dejar ningún stand cerrado durante ese tiempo.
- ✔ Se hará ronda de **cierre de stands hasta las 8:45 p.m.**
- ✔ Los expositores deberán **contar con productos disponibles** en su stand, hasta el día y hora de finalización de la Feria Artesanal 2025.

ELEMENTOS DEL STAND

Elementos incluidos en el stand

- ✔ Cenefa con el nombre del artesano / taller (máximo 25 letras)
- ✔ Estructura metálica
- ✔ Iluminación con un spot de dos luces
- ✔ Lona divisoria
- ✔ Un tomacorriente doble
- ✔ Una mesa para stand de 2x2 mt
- ✔ Una silla para stand de 2x2 mt



 feria
artesanal[®]
Manizales
3 al 13 enero 2025
Expoferias

EL Arte
HECHO A
Mano

NORMAS DE EXHIBICIÓN

Son obligatorias y se deberán cumplir a cabalidad.

- ✔ Para facilitar el ingreso del público visitante a cada uno de los stands, **no se debe obstruir la parte frontal del mismo.**
- ✔ **Se debe mantener libre el corredor** de mercancías, cajas y vendedores, para permitir el normal desplazamiento del público visitante.
- ✔ **La señalización y cenefas** deben permanecer completamente visibles y no se puede cambiar el diseño.
- ✔ La exhibición **no puede sobrepasar los 2,5 metros en las paredes del stand**, ni colgar elementos de las cerchas de los pabellones.
- ✔ **La estructura metálica de los stands no se puede modificar**, ni perforar las telas, ni las cenefas. No podrán sufrir ningún tipo de daño.

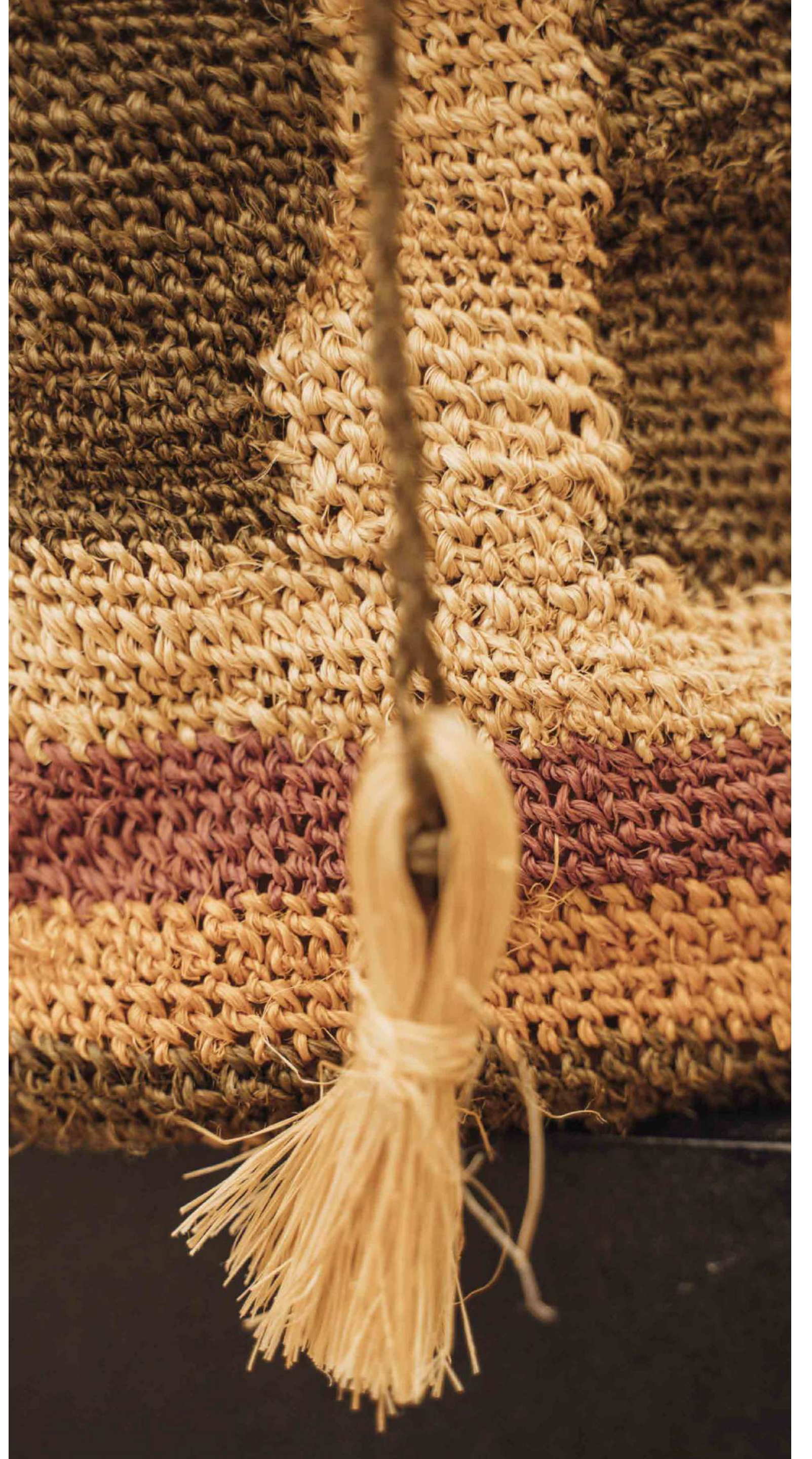
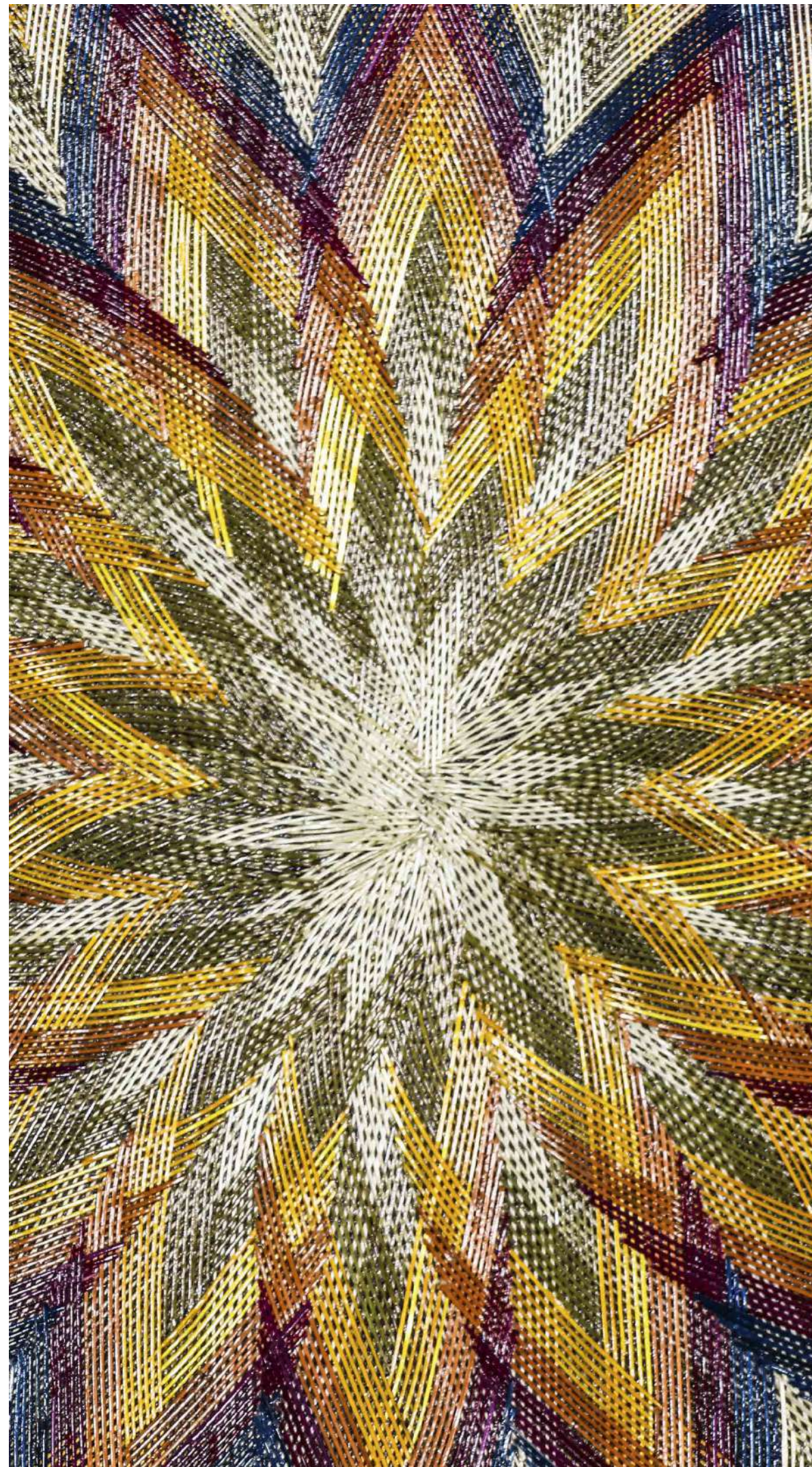
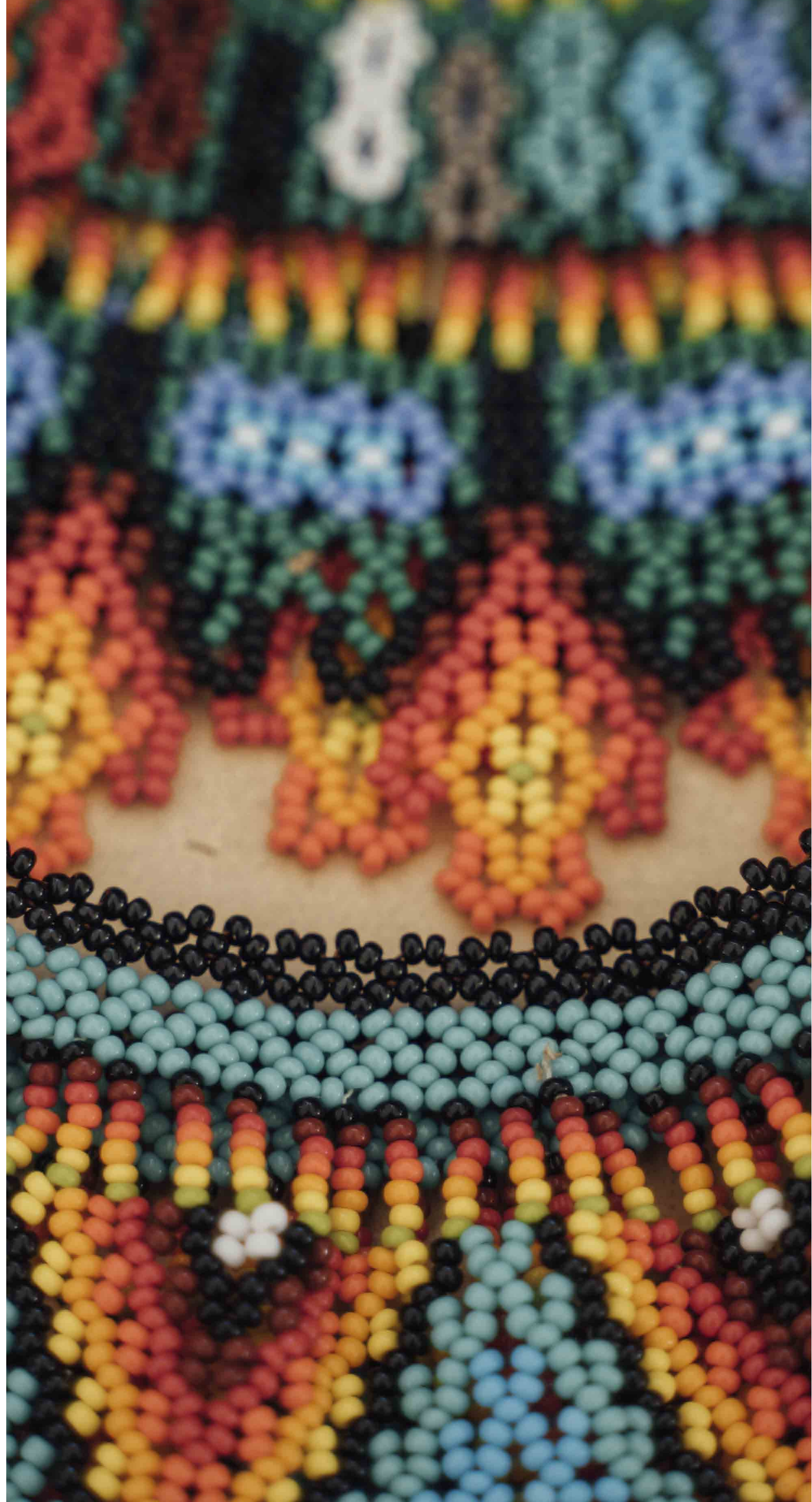

 feria
artesanal[®]
Manizales
3 al 13 enero 2025
Expoferias

EL Arte
HECHO A
Mano

VALOR Y CONDICIONES

El valor del stand se define por mt2 y de acuerdo con la ubicación asignada (pabellones, salones, esquinero o pasillo).

Pabellón Nacional	Valor M ²	Metros	Total
Stand 2x2 corredor	\$459.000	4	\$ 1.836.000
Stand 2x2 esquinero	\$545.000	4	\$ 2.180.000
Stand 3x2 corredor	\$459.000	6	\$ 2.754.000
Stand 4x2 corredor	\$459.000	8	\$ 3.672.000
Stand 4x2 esquinero	\$545.000	8	\$ 4.360.000

Pabellón Internacional	Valor M ²	Metros	Total
Stand 4x3 corredor	\$738.000	12	\$ 8.856.000
Isla 2x2 corredor	\$779.000	4	\$ 3.116.000
Isla 2x2 esquina	\$844.000	4	\$ 3.376.000

• Para información detallada sobre valores y condiciones de pago, por favor comuníquese al correo feriaartesanal@cpdcaldas.org, cuando sea aprobada su participación.

• El pago del stand deberá realizarse de la siguiente manera: **20%** cinco días hábiles después de la notificación de aprobación, **30%** al 15 de octubre, **30%** al 15 de noviembre y el **20% restante** al 15 de diciembre del 2024.

De no cumplir con estas fechas, está sujeto a la pérdida o modificación del espacio asignado.

Lugar: Centro de Eventos y Exposiciones de Manizales - **EXPOFERIAS** Km 2. Avenida Alberto Mendoza Hoyos, Manizales - Caldas.

FACULTADES DE LA ORGANIZACIÓN

- ✔ **Seleccionar los expositores** que participarán en la Feria.
- ✔ **Definir la ubicación** de los expositores en los distintos espacios de la feria.
- ✔ **Modificar los horarios** de la feria o eventos internos cuando lo considere necesario.
- ✔ **Dar por terminado** anticipadamente la feria o evento por fuerza mayor.
- ✔ **Cambiar el lugar de realización del evento**, con lo cual bastaría informar con 15 días de anticipación, sin que haya lugar a reclamos, demandas o exigir indemnizaciones o pagos de penalidades.

El artesano al firmar el formulario de inscripción manifiesta que ha leído, conoce y acepta los términos del presente documento y los requisitos de participación en la Feria Artesanal de Manizales 2025.

Contacto

Unidad de Artesanías
Corporación para el Desarrollo de Caldas

+57 320 692 70 33 +57 304 564 33 18

feriaartesanal@cpdcaldas.org +57 321 700 65 86

Recinto del Pensamiento Km 11. Vía al Magdalena



EL Arte
HECHO A
Mano

ORGANIZA: CORPORACIÓN PARA EL DESARROLLO DE CALDAS